

Comune di Castelfidardo (AN)

PIANO DI RECUPERO DEL CIMITERO STORICO

arch. Cecilia Carlocchia
arch. Vittorio Galanti

data : 17 / 06 / 2004

oggetto: **EDICOLA FUNERARIA**

ubicazione: **interna**

proprietà: **SOPRANI**

refer. planim.: **n° 118** (Tav. III del PdR)

Riferimento Planimetrico

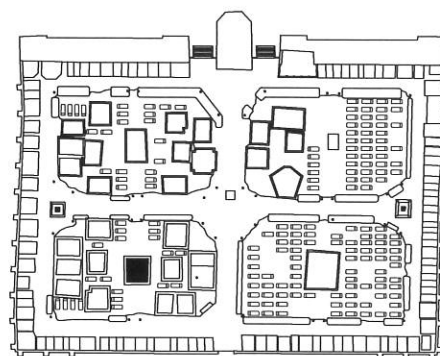

DESCRIZIONE:

- caratteristiche morfologiche

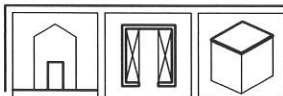

altro:

- caratteri decorativi

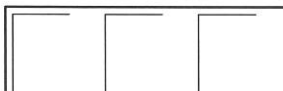

altro:

- caratt. architettonici

- materiali



- stato di conservazione



note:

- fenomeni abbastanza avanzati di umidità nella parte bassa

NORMA DI RIFERIMENTO:

- restauro e risanamento conservativo

PRESCRIZIONI:

- conservazione dei caratteri decorativi
- rispetto di materiali e tinte