



Comune di Castelfidardo (AN)

**PIANO DI RECUPERO
DEL CIMITERO STORICO**

arch. Cecilia Carlocchia
arch. Vittorio Galanti

data : 17 / 06 / 2004

oggetto: **TOMBA DI FAMIGLIA**

ubicazione: **perimetrale**

proprietà: **SANTINI**

refer. planim.: **n°93** (Tav.III del PdR)

Riferimento Planimetrico

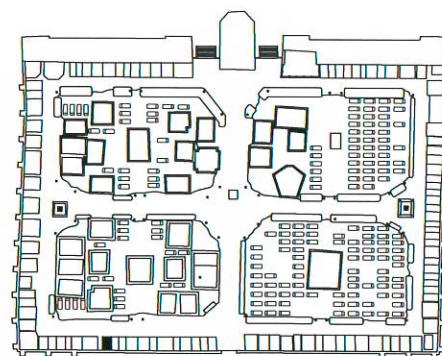

DESCRIZIONE:

- caratteristiche morfologiche

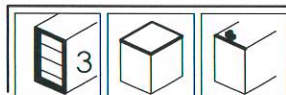

altro:

- caratteri decorativi



altro: - non presenti

- materiali

| | | | | | |
|--------------|-----|---------------|----|--------|---------------|
| rivestimento | Cem | porta/finest. | FE | lapidi | elem.scultor. |
|--------------|-----|---------------|----|--------|---------------|

- stato di conservazione



note: - presenza di umidità

NORMA DI RIFERIMENTO:

- ristrutturazione e nuova costruzione

PRESCRIZIONI:

- l'eventuale sopraelevazione potrà eseguirsi nel rispetto delle caratteristiche morfologiche del manufatto e per un'altezza non superiore alla linea di intradosso della copertura della tomba n°95