



Comune di Castelfidardo (AN)

PIANO DI RECUPERO DEL CIMITERO STORICO

arch. Cecilia Carlocchia
arch. Vittorio Galanti

data : 17 / 06 / 2004

oggetto: **TOMBA DI FAMIGLIA**

ubicazione: **perimetrale**

proprietà: **FONTANELLA-BAGALONI-SASSO**

refer. planim.: **n°53** (Tav.III del PdR)

Riferimento Planimetrico

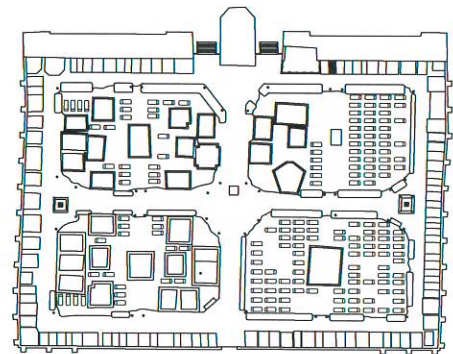

DESCRIZIONE:

- caratteristiche morfologiche

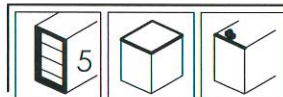

altro:

- caratteri decorativi

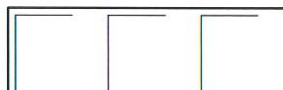

altro: - decorazioni sui lati e
sulla parte terminale

- materiali



- stato di conservazione



note: - degrado causato da fenomeni di umidità evidenti sui lati
- infiltrazioni dall'alto compromettono lo stato di conservazione

NORMA DI RIFERIMENTO:

- ristrutturazione

PRESCRIZIONI:

- è fatto obbligo l'utilizzo delle caratteristiche morfologiche e dei caratteri decorativi