



Comune di Castelfidardo (AN)

PIANO DI RECUPERO DEL CIMITERO STORICO

arch. Cecilia Carlocchia
arch. Vittorio Galanti

data : 17 / 06 / 2004

oggetto: **TOMBA DI FAMIGLIA**

ubicazione: **perimetrale**

proprietà: **TOMASINI**

refer. planim.: **n°51** (Tav.III del PdR)

Riferimento Planimetrico

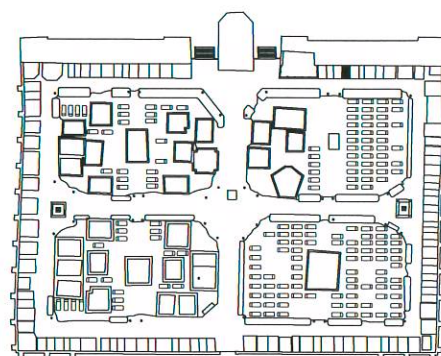

DESCRIZIONE:

- caratteristiche morfologiche



altro:

- caratteri decorativi



altro: - incisioni sui lati

- materiali



- stato di conservazione



note:
- degrado causato da fenomeni di disgregazione e
depositi superficiali

NORMA DI RIFERIMENTO:

- ristrutturazione e nuova costruzione

PRESCRIZIONI:

- l'eventuale sopraelevazione potrà eseguirsi nel rispetto delle caratteristiche morfologiche del manufatto e per un'altezza non superiore alla linea di intradosso della copertura della tomba n°53