



Comune di Castelfidardo (AN)

**PIANO DI RECUPERO
DEL CIMITERO STORICO**

arch. Cecilia Carlocchia
arch. Vittorio Galanti

data : 17 / 06 / 2004

oggetto: **MONUMENTO FUNEBRE SEMPLICE**

ubicazione: **perimetrale**

proprietà: **CARINI**

refer. planim.: **n°30** (Tav.III del PdR)

Riferimento Planimetrico

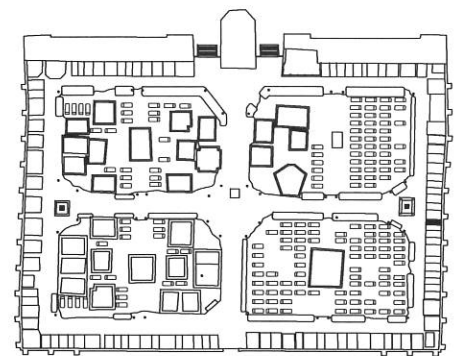

DESCRIZIONE:

- caratteristiche morfologiche

| | | | | |
|--|--|--|--|--------|
| | | | | altro: |
|--|--|--|--|--------|

- caratteri decorativi

| | | | | |
|--|--|--|--|------------------------|
| | | | | altro: - lapide antica |
|--|--|--|--|------------------------|

- materiali

| | | | | | |
|--------------|------|---------------|--------|------|---------------|
| rivestimento | Trav | porta/finest. | lapidi | Marm | elem.scultor. |
|--------------|------|---------------|--------|------|---------------|

- stato di conservazione

| | |
|----------|--|
| B | note: |
| | - degrado dovuto a presenza di umidità |

NORMA DI RIFERIMENTO:

- ristrutturazione e nuova costruzione

PRESCRIZIONI:

- l'eventuale sopraelevazione potrà eseguirsi nel rispetto delle caratteristiche morfologiche del manufatto e per un'altezza non superiore alla linea di intradosso della copertura della tomba n°31, e comunque non superiore a 5 livelli, con *integraz. della lapide antica*