

Comune di Castelfidardo (AN)

PIANO DI RECUPERO DEL CIMITERO STORICO

arch. Cecilia Carlocchia
arch. Vittorio Galanti

data : 17 / 06 / 2004

oggetto: **TOMBA DI FAMIGLIA**

ubicazione: **perimetrale**

proprietà: **SERENELLI**

rifer. planim.: **n°21** (Tav.III del PdR)

Riferimento Planimetrico

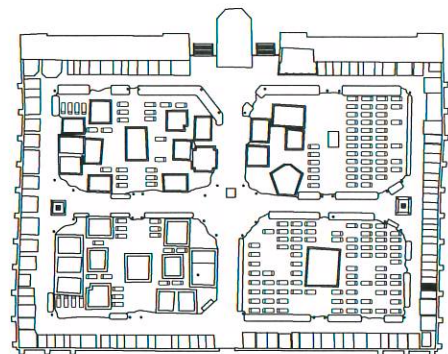

DESCRIZIONE:

- caratteristiche morfologiche



altro:

- caratteri decorativi



altro:

- è presente soltanto una
decoraz. sull'elem. termin.

- materiali



- stato di conservazione



note:

- lesioni e fenomeni di disgregazione del cemento
di discreta rilevanza

NORMA DI RIFERIMENTO:

- ristrutturazione

PRESCRIZIONI:

- è fatto obbligo l'utilizzo degli stessi materiali e della reintegrazione della decorazione sommitale